Co-funded by the European Union

Καλώς Ήρθατε

Ηλεκτρονικός Οδηγός COMPutational Seniors

Το έργο αυτό συγχρηματοδοτήθηκε με την υποστήριξη του προγράμματος ERASMUS+ της Ευρωπαϊκής Επιτροπής. Η παρούσα δημοσίευση αποτυπώνει μόνο τις απόψεις των συντακτών της και ούτε η Ευρωπαϊκή Επιτροπή ούτε ο SEPIE φέρουν ευθύνη για τυχόν χρήση των πληροφοριών που περιέχονται σε αυτήν.

CC BY NC SA

ΕΙΣΑΓΩΓΗ

Καλώς ήρθατε στον ηλεκτρονικό οδηγό «COMPutational Seniors» – έναν εκπαιδευτικό πόρο σχεδιασμένο για να σας υποστηρίξει, ως επαγγελματία της εκπαίδευσης ενηλίκων, στην ενσωμάτωση της υπολογιστικής σκέψης στον σχεδιασμό, την υλοποίηση και την αξιολόγηση των μαθημάτων σας.

Ο ηλεκτρονικός οδηγός έχει σχεδιαστεί για να υποστηρίζει τους εκπαιδευτές ενηλίκων.

Αναρωτηθήκατε ποτέ πώς μικρές αλλαγές στη διδακτική σας προσέγγιση μπορούν να επιφέρουν μεγάλες διαφορές στη συμμετοχή και το ενδιαφέρον των μαθητών; Ή πώς καθημερινές καταστάσεις μπορούν να μετατραπούν σε ισχυρά εργαλεία μάθησης; Πρόκειται να ανακαλύψετε ότι η υπολογιστική σκέψη δεν αφορά μόνο την τεχνολογία. Αφορά το να σκεφτόμαστε πιο έξυπνα, να διδάσκουμε καλύτερα και να μαθαίνουμε με ουσιαστικό σκοπό!

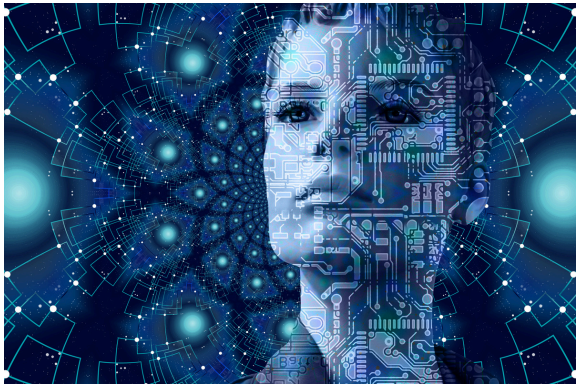

Ξέρατε ότι...;

Πολλές από τις στρατηγικές επίλυσης προβλημάτων που χρησιμοποιούνται στον σημερινό ψηφιακό κόσμο πηγάζουν από τα ίδια λογικά βήματα που οι άνθρωποι εφαρμόζουν εδώ και αιώνες στην καθημερινή τους ζωή. Τώρα, θα βοηθήσετε τους εκπαιδευόμενούς σας να τις χρησιμοποιούν με συνείδηση και αυτοπεποίθηση.



Τις τελευταίες δεκαετίες, ο ψηφιακός μετασχηματισμός έχει αλλάξει ριζικά τον τρόπο με τον οποίο επικοινωνούμε, εργαζόμαστε, μαθαίνουμε και συμμετέχουμε στην κοινωνία. Έχετε όμως αναλογιστεί ποτέ πόσο διαφορετική θα ήταν η καθημερινότητά σας σήμερα χωρίς τα smartphone, τις διαδικτυακές πλατφόρμες ή την άμεση επικοινωνία;

Η ευρεία υιοθέτηση ψηφιακών τεχνολογιών, η αυτοματοποίηση των διαδικασιών και η αυξανόμενη παρουσία της τεχνητής νοημοσύνης έχουν ανοίξει τον δρόμο για συναρπαστικές νέες ευκαιρίες, αλλά και για σημαντικές προκλήσεις. Πώς μπορούμε να διασφαλίσουμε ότι όλοι αισθάνονται σιγουριά σε αυτόν τον ψηφιακό κόσμο που αλλάζει με ταχύτατους ρυθμούς; Πώς προάγουμε τη συμπερίληψη, την ενεργό συμμετοχή και τη δια βίου μάθηση για όλους;



Στο πλαίσιο αυτό, η εκπαίδευση ενηλίκων διαδραματίζει στρατηγικό ρόλο, διασφαλίζοντας ότι κανείς δεν μένει στο περιθώριο λόγω αυτών των αλλαγών.

Παραδοσιακά, ο ψηφιακός γραμματισμός εστίαζε στην εκμάθηση της χρήσης συσκευών, εφαρμογών, ψηφιακών πλατφορμών ή διαδικτυακών υπηρεσιών. Ωστόσο, σήμερα αυτή η προσέγγιση δεν επαρκεί πλέον. Δεν αρκεί απλώς να γνωρίζει κανείς πώς να χρησιμοποιεί την τεχνολογία.

Σήμερα, είναι ολοένα και πιο σημαντικό όχι μόνο να χρησιμοποιούμε την τεχνολογία, αλλά και να κατανοούμε πώς λειτουργεί και να αλληλεπιδρούμε μαζί της με τρόπο λογικό, δημιουργικό και κριτικό. Και ακριβώς εδώ είναι που η υπολογιστική σκέψη γίνεται ο πιο ισχυρός σύμμαχός σας.



Ακριβώς εδώ αναδεικνύεται η υπολογιστική σκέψη ως βασική δεξιότητα για τον 21ο αιώνα, και μάλιστα όχι μόνο για τους επαγγελματίες του τεχνολογικού τομέα. Στην πραγματικότητα, αφορά τους πάντες.

Έχετε σκεφτεί ποτέ πόσο συχνά επιλύετε προβλήματα στην καθημερινότητά σας, χωρίς καν να το συνειδητοποιείτε; Από τον προγραμματισμό του καθημερινού σας προγράμματος μέχρι την επιλογή της καλύτερης λύσης στο σούπερ μάρκετ, χρησιμοποιείτε ήδη τις ίδιες νοητικές δεξιότητες που βρίσκονται στον πυρήνα της υπολογιστικής σκέψης.

Η υπολογιστική σκέψη μπορεί να νοηθεί ως ένα σύνολο γνωστικών δεξιοτήτων που μας βοηθούν να προσεγγίζουμε προβλήματα με δομημένο και αποτελεσματικό τρόπο. Περιλαμβάνει τη διάσπαση σύνθετων προκλήσεων σε διαχειρίσιμα τμήματα, την αναγνώριση μοτίβων, την εστίαση στα ουσιώδη και τον σχεδιασμό λύσεων βήμα προς βήμα. Ακούγεται τεχνικό; Κι όμως: χρησιμοποιείς αυτές τις δεξιότητες κάθε φορά που ακολουθείς μια συνταγή, οργανώνεις ένα ταξίδι ή επιλύεις ένα πρακτικό ζήτημα στη δουλειά — χωρίς να απαιτείται προγραμματισμός!

Και αυτό οδηγεί σε μια σημαντική μετατόπιση της οπτικής. Σε αντίθεση με την κοινή πεποίθηση, η υπολογιστική σκέψη δεν αφορά μόνο τον προγραμματισμό ηλεκτρονικών υπολογιστών. Οι δεξιότητες αυτές είναι μεταβιβάσιμες, πρακτικές και συνδέονται άρρηκτα με την καθημερινή ζωή.

Στον τομέα της εκπαίδευσης ενηλίκων, η υπολογιστική σκέψη αποτελεί μια σημαντική ευκαιρία για την ενδυνάμωση των εκπαιδευομένων, την ενίσχυση της αυτονομίας τους και την προώθηση μιας πιο ενεργητικής και κριτικής σχέσης με την τεχνολογία. Φανταστείτε τους εκπαιδευομένους σας να νιώθουν μεγαλύτερη αυτοπεποίθηση απέναντι στα ψηφιακά εργαλεία, να έχουν περισσότερα κίνητρα για να δοκιμάσουν νέες προσεγγίσεις και να είναι πιο ικανοί να λαμβάνουν τεκμηριωμένες αποφάσεις.

Κάθε άλλο παρά ένα περίπλοκο ή δυσπρόσιτο τεχνικό αντικείμενο αποτελεί η υπολογιστική σκέψη, καθώς μπορεί να ενσωματωθεί με φυσικό τρόπο στις καθημερινές εκπαιδευτικές δραστηριότητες. Όταν προσαρμόζεται στο πλαίσιο, τα ενδιαφέροντα και τις προηγούμενες εμπειρίες των μαθητών, μετατρέπεται σε κάτι πολύ περισσότερο από μια απλή μεθοδολογία: γίνεται ένα εργαλείο για την καλλιέργεια της αυτοπεποίθησης και του κινήτρου, καθώς και για την επίτευξη ουσιαστικής μάθησης.

Τι θα μπορούσε να αλλάξει στην τάξη σας αν οι μαθητές σας άρχιζαν να βλέπουν τον εαυτό τους όχι απλώς ως χρήστες τεχνολογίας, αλλά ως άτομα με αυτοπεποίθηση που επιλύουν προβλήματα σε έναν ψηφιακό κόσμο;

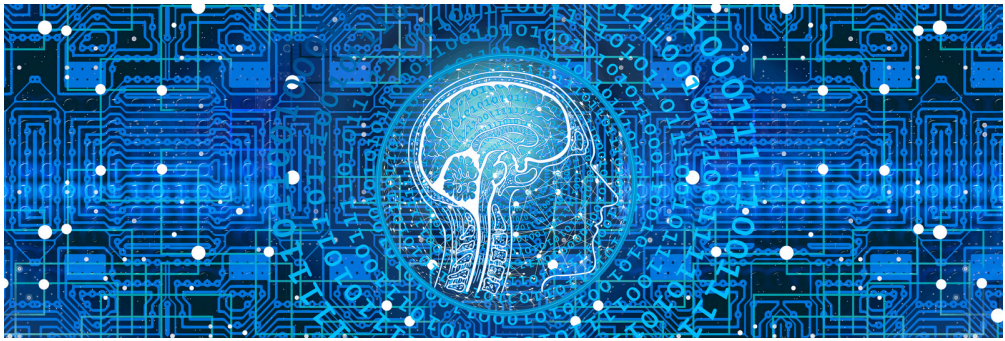

Για τον λόγο αυτό, αυτός ο ηλεκτρονικός οδηγός σάς παρέχει πρακτικές κατευθύνσεις για το πώς να εντάξετε την υπολογιστική σκέψη στην τάξη.

Αυτός ο ηλεκτρονικός οδηγός έχει σχεδιαστεί ειδικά για επαγγελματίες όπως εσείς: εκπαιδευτές και εκπαιδευτικούς στον τομέα της εκπαίδευσης ενηλίκων, οι οποίοι επιθυμούν να ενσωματώσουν την υπολογιστική σκέψη στον σχεδιασμό και την υλοποίηση των μαθημάτων τους.

Σε αυτόν τον οδηγό θα βρείτε παιδαγωγική, μεθοδολογική και πρακτική υποστήριξη, ώστε να ενσωματώσετε την υπολογιστική σκέψη με τρόπο διαθεματικό, προσβάσιμο και άρρηκτα συνδεδεμένο με καταστάσεις της πραγματικής ζωής. Δεν υπάρχουν περίπλοκες θεωρίες ούτε περιττή ορολογία, παρά μόνο ουσιαστικές ιδέες που μπορείτε να αξιοποιήσετε στην καθημερινή διδακτική σας πρακτική.



Και πώς θα το πετύχετε αυτό; Μέσα από μια σταδιακή και φιλική προσέγγιση, βασισμένη σε καθημερινά παραδείγματα, συνεργατικές δραστηριότητες και καταστάσεις της πραγματικής ζωής. Αξιοποιώντας την εμπειρία, συμβάλλετε στην απομυθοποίηση της τεχνολογίας και μετατρέπετε τη μάθηση σε μια διαδικασία οικεία, ενδυναμωτική και πραγματικά συναρπαστική.

Είστε έτοιμοι να δείτε την τάξη σας να μετατρέπεται σε έναν χώρο όπου η περιέργεια ανθίζει, η αυτοπεποίθηση ενισχύεται και η μάθηση αποκτά ξανά ουσιαστικό νόημα;

Στόχος δεν είναι να προσφέρουμε έτοιμες συνταγές, αλλά να σας εμπνεύσουμε, να σας καθοδηγήσουμε και να σας στηρίξουμε, ώστε να μπορείτε να προσαρμόσετε κάθε πρόταση στα δικά σας δεδομένα, στους μαθητές σας και στο προσωπικό σας διδακτικό στυλ. Άλλωστε, ποιος γνωρίζει την τάξη σας καλύτερα από εσάς; Και ποιος είναι σε καλύτερη θέση να μετατρέψει τις ιδέες σε ουσιαστικές μαθησιακές εμπειρίες;

Γι' αυτόν τον λόγο, σας προσκαλούμε να δείτε αυτόν τον ψηφιακό οδηγό όχι ως ένα αυστηρό σύνολο οδηγιών, αλλά ως σύντροφο στην επαγγελματική σας πορεία ως εκπαιδευτές ενηλίκων. Σκεφτείτε τον σαν μια εργαλειοθήκη που μπορείτε να ανοίγετε όποτε χρειάζεστε έμπνευση, μια νέα οπτική ή έναν καινούργιο τρόπο για να ενεργοποιήσετε τους εκπαιδευόμενούς σας.



Στις σελίδες αυτές θα ανακαλύψετε ιδέες, απόψεις και πρακτικές προτάσεις, σχεδιασμένες να εξελίσσονται μαζί σας: να προσαρμόζονται στην πραγματικότητά σας, να ενισχύουν τη δημιουργικότητά σας και να σας βοηθούν να εντάξετε την υπολογιστική σκέψη στα μαθήματά σας με τρόπο φυσικό, χρήσιμο και ουσιαστικό.

Δομή του Ηλεκτρονικού Οδηγού

1 Εισαγωγή

2 ΕΝΟΤΗΤΑ 1. Κατανόηση των ενήλικων εκπαιδευόμενων

3 ΕΝΟΤΗΤΑ 2. Καθορισμός μαθησιακών στόχων στην υπολογιστική σκέψη

4 ΕΝΟΤΗΤΑ 3. Επιλογή Σχετικού Θέματος

5 ΕΝΟΤΗΤΑ 4. Προετοιμασία Υλικών και Πόρων

6 ΕΝΟΤΗΤΑ 5. Σχεδιασμός Σεναρίων Μάθησης

7 ΕΝΟΤΗΤΑ 6. Υλοποίηση της εκπαίδευσης: Ευελιξία και προσβασιμότητα

8 ΕΝΟΤΗΤΑ 7. Δημιουργία ενός περιβάλλοντος μάθησης χωρίς αποκλεισμούς

9 ΕΝΟΤΗΤΑ 8. Προσαρμογή των μαθησιακών στυλ

10 ΕΝΟΤΗΤΑ 9. Εργαλεία Αξιολόγησης και Αυτοαξιολόγησης



ΕΝΟΤΗΤΑ 1. Κατανόηση των ενήλικων εκπαιδευόμενων

Σε αυτή την ενότητα, θα διερευνήσετε το υπόβαθρο, τα κίνητρα και την ψηφιακή αυτοπεποίθηση των μαθητών σας, ώστε να σχεδιάσετε μια διδασκαλία υπολογιστικής σκέψης που να είναι πραγματικά συμπεριληπτική. Τα άτομα μεγαλύτερης ηλικίας διαθέτουν πλούσια εμπειρία ζωής δεκαετιών και εμπειρία στην επίλυση προβλημάτων, στοιχεία που μπορείτε να αξιοποιήσετε ως βάση για τη μάθηση. Σας ενθαρρύνουμε να τους βοηθήσετε να αναγνωρίσουν ότι η ΥΣ αποτελεί ήδη μέρος της καθημερινότητάς τους, όπως συμβαίνει, για παράδειγμα, κατά την αντιμετώπιση προβλημάτων σε οικιακές συσκευές ή τη διαχείριση του προϋπολογισμού. Χρησιμοποιώντας εργαλεία όπως σενάρια μάθησης και εμπειρίες από την πραγματική ζωή, μπορείτε να αναγνωρίσετε και να αξιοποιήσετε τις υφιστάμενες γνώσεις τους, αντιμετωπίζοντας παράλληλα κοινά εμπόδια, όπως το ψηφιακό άγχος ή τον φόβο του λάθους.



ΕΝΟΤΗΤΑ 2. Καθορισμός μαθησιακών στόχων στην υπολογιστική σκέψη

Αυτή η ενότητα σάς βοηθά να σχεδιάσετε και να συν-διαμορφώσετε μαθησιακούς στόχους που ενδυναμώνουν τους μαθητές σας και είναι ταυτόχρονα εφικτοί. Θα μάθετε να κατηγοριοποιείτε τους στόχους σε τομείς όπως η προσωπική ανάπτυξη, η επαγγελματική εξέλιξη ή η απόκτηση νέων δεξιοτήτων, διασφαλίζοντας ότι παραμένουν άρρηκτα συνδεδεμένοι με τις πραγματικές ανάγκες του εκπαιδευόμενου. Συμπεριλαμβάνοντας τους μαθητές στη διαδικασία συν-διαμόρφωσης, μπορείτε να ενισχύσετε τη δέσμευσή τους και να μειώσετε το άγχος τους. Τελικά, θα μετατρέψετε τεχνικές έννοιες σε ουσιαστικούς στόχους SMART, οι οποίοι βοηθούν τους εκπαιδευόμενους να διαχειρίζονται την ψηφιακή και επαγγελματική τους ζωή με αυτονομία.

ΕΝΟΤΗΤΑ 3. Επιλογή Σχετικού Θέματος

Η επιλογή θεμάτων με ουσιαστική σημασία είναι καθοριστικής σημασίας, καθώς λειτουργείτε ως γέφυρα ανάμεσα στην προηγούμενη εμπειρία του εκπαιδευομένου και στις νέες τεχνικές δεξιότητες. Σας ενθαρρύνουμε να ξεκινάτε από την πραγματικότητα του εκπαιδευομένου, αξιοποιώντας οικείες καταστάσεις —όπως η οργάνωση καθημερινών εργασιών ή η λήψη αποφάσεων για το νοικοκυριό— για να εισαγάγετε αρχές της ΥΣ, όπως η ανάλυση προβλήματος σε επιμέρους τμήματα και η αλληλουχία ενεργειών. Αυτή η προσέγγιση μετασχηματίζει τον ρόλο σας από απλό μεταδότη περιεχομένου σε σχεδιαστή μαθησιακών εμπειριών. Επιλέγοντας περιεχόμενο που είναι σχετικό και πρακτικό, συμβάλλετε στην ενίσχυση του κινήτρου και στη μείωση των αντιστάσεων απέναντι σε θέματα τεχνολογίας.

ΕΝΟΤΗΤΑ 4. Προετοιμασία Υλικών και Πόρων

Σε αυτή την ενότητα, θα μάθετε πώς τα προσεκτικά σχεδιασμένα παιδαγωγικά εργαλεία μπορούν να διευκολύνουν την ανάπτυξη δεξιοτήτων υπολογιστικής σκέψης. Θα ανακαλύψετε ότι η υπολογιστική σκέψη μπορεί να διδαχθεί μέσω δραστηριοτήτων «χωρίς υπολογιστή», οι οποίες δεν απαιτούν ψηφιακές συσκευές, όπως η οργάνωση μιας ακολουθίας ενεργειών ή ο σχεδιασμός διαγραμμάτων λήψης αποφάσεων. Η ενότητα καλύπτει επίσης δραστηριότητες πειραματισμού, κατασκευής (making) και ανασύνθεσης, καθώς και εργαλεία οπτικού προγραμματισμού, όπως το Scratch. Στόχος σας είναι να επιλέξετε ή να δημιουργήσετε εκπαιδευτικό υλικό που να είναι προσβάσιμο, εύκολα τροποποιήσιμο και καινοτόμο, ώστε να ανταποκρίνεται στις ποικίλες ανάγκες των ενηλίκων εκπαιδευομένων.

ΕΝΟΤΗΤΑ 5. Σχεδιασμός Σεναρίων Μάθησης

Αυτή η ενότητα παρέχει ένα πλαίσιο για τη δημιουργία μαθησιακών σεναρίων, στα οποία οι εκπαιδευόμενοι καθίστανται ενεργοί συμμετέχοντες και καλούνται να λάβουν τις δικές τους αποφάσεις. Θα σχεδιάσετε σενάρια προσανατολισμένα στην εκτέλεση εργασιών, τα οποία ξεκινούν από τις υφιστάμενες γνώσεις και εξελίσσονται μέσα από τη διαδικασία της επίδειξης, της καθοδηγούμενης πρακτικής άσκησης και του μεταγνωστικού αναστοχασμού. Η έμφαση δεν δίνεται απλώς στην εύρεση της «σωστής» απάντησης, αλλά στη μάθηση μέσα από τα λάθη, εντός ενός ρεαλιστικού πλαισίου. Τα σενάρια αυτά βοηθούν τους εκπαιδευόμενους να μεταφέρουν τις γνώσεις τους στην αντιμετώπιση πραγματικών επαγγελματικών προβλημάτων ή καταστάσεων διαχείρισης έργων.

ΕΝΟΤΗΤΑ 6. Υλοποίηση της εκπαίδευσης: Ευελιξία και προσβασιμότητα

Σε αυτή την ενότητα, θα βρείτε ένα πρακτικό πλαίσιο για την παροχή εκπαίδευσης που είναι δομικά ευέλικτο και γνωστικά προσβάσιμο σε ενήλικες με χαμηλά προσόντα. Η ενότητα εισάγει τη «δομή των επιμέρους ενοτήτων», η οποία χωρίζει τις συνεδρίες διάρκειας 60 λεπτών σε «μικρο-ενότητες» των 15 λεπτών, διασφαλίζοντας τη συνέχεια της μάθησης ακόμη και αν κάποιος απουσιάζει από μια συνεδρία. Σας ενθαρρύνουμε να χρησιμοποιείτε απλή γλώσσα και πολυτροπική προσέγγιση (συνδυάζοντας διαδικτυακά και δια ζώσης μέσα, καθώς και ακουστικά και οπτικά στοιχεία) για να καταρρίψετε το «ψηφιακό τείχος». Αυτή η προσέγγιση δημιουργεί ένα «δίχτυ ασφαλείας» που μειώνει το άγχος της μάθησης και αποτρέπει την εγκατάλειψη του προγράμματος.



ΕΝΟΤΗΤΑ 7. Δημιουργία ενός περιβάλλοντος μάθησης χωρίς αποκλεισμούς

Στόχος αυτής της ενότητας είναι να σας δώσει τα εφόδια ώστε να καλλιεργήσετε ένα περιβάλλον ψυχολογικής ασφάλειας και κοινωνικής υποστήριξης. Θα μεταβείτε από τον ρόλο του εισηγητή σε αυτόν του διευκολυντή, δημιουργώντας ένα ασφαλές πλαίσιο όπου τα λάθη αντιμετωπίζονται ως πολύτιμες ευκαιρίες μάθησης. Μια βασική πρακτική είναι η θέσπιση μιας «Συμφωνίας Μάθησης στην Τάξη» για τη διασφάλιση του αμοιβαίου σεβασμού και της ανοιχτής επικοινωνίας. Δίνοντας προτεραιότητα στη συναισθηματική ευημερία και στη χρήση απλής γλώσσας, εξαλείφετε τα εμπόδια αποκλεισμού και βοηθάτε τους εκπαιδευόμενους να αντιληφθούν την ΥΣ ως ένα εργαλείο που έχουν το δικαίωμα να αξιοποιούν.



ΕΝΟΤΗΤΑ 8. Προσαρμογή των μαθησιακών στυλ

Αυτή η ενότητα σάς βοηθά να προσαρμόζετε το περιεχόμενο σε οπτικά, ακουστικά, κιναισθητικά και γραπτά στυλ μάθησης, μετατρέποντας το υλικό σε πολλαπλές μορφές. Θα μάθετε να χρησιμοποιείτε εργαλεία τεχνητής νοημοσύνης για τη γρήγορη δημιουργία διαφανειών, γραφημάτων και συνθετικής ομιλίας, μειώνοντας έτσι τον προσωπικό σας τεχνικό φόρτο εργασίας. Εφαρμόζοντας αρχές της ΥΣ (όπως η αφαίρεση), μπορείτε να εστιάζετε στα βασικά μηνύματα κατά τη μετατροπή του περιεχομένου σε διαφορετικές μορφές. Αυτή η ευελιξία σάς επιτρέπει να μειώνετε τη γνωστική επιβάρυνση των μαθητών σας και να ανταποκρίνεστε άμεσα στα σήματα εμπλοκής τους στη μαθησιακή διαδικασία.

ΕΝΟΤΗΤΑ 9. Εργαλεία Αξιολόγησης και Αυτοαξιολόγησης

Σε αυτή την τελευταία ενότητα, θα εξερευνήσετε πρακτικά εργαλεία αξιολόγησης που βοηθούν τόσο εσάς όσο και τους μαθητές σας να μετρήσετε την πρόοδο στην ΥΣ. Παρουσιάζονται τέσσερις βασικοί τύποι: διαγνωστική (αρχική), διαμορφωτική (συνεχής), βασισμένη στην απόδοση (επίδειξη) και αθροιστική (αποτελέσματα).

Θα συγκρίνετε επίσης ψηφιακές πλατφόρμες, όπως οι Magic School AI, Socrative, Moodle και Google Forms, για τη δημιουργία δραστηριοτήτων αξιολόγησης. Στο πλαίσιο αυτό, η αποτελεσματική αξιολόγηση αποσκοπεί στο να είναι υποστηρικτική και διαφανής, προάγοντας τη συνεχή βελτίωση αντί για την παθητική κρίση.

Ξεκινάμε;